



Schwäbischer Albverein e.V.

Anerkannter Naturschutzverein nach § 67 NatSchG
Mitglied des Verbandes Deutscher Gebirgs- und Wandervereine
Mitglied des Landesnaturschutzverbandes

Donau-Bussen-Gau



Fachwarte Naturschutz der Ortsgruppen Ortsgruppenvorsitzende

Manfred Hagen
Gaufachwart Naturschutz Alb-Donau-Kreis
Fliederweg 15
89684 Ehingen
Tel.: +49 73 91 – 7 14 37
Mobil: +49 172 6 32 39 05
fredi.hagen@t-online.de
www.donaubussen-gau.albverein.eu

Ehingen, den 29.3.26

Liebe Wanderfreundinnen/Wanderfreude/Naturschutzmitstreiter.

Nachdem unser jährliches Gaunaturstrefften stets eher mäßigen Zuspruch erzielte, habe ich beschlossen, dieses 2026 in die VHS-Veranstaltung **Wald und Landwirtschaft** zu integrieren.

Wir treffen uns diesmal zunächst zur Besprechung und können anschließend an der geplanten Exkursion, zusammen mit der VHS, teilnehmen.

Datum Mittwoch, 20.5.26, 16 Uhr, Treffpunkt: Badischer Hof, 89684 Ehingen, Tuchergasse 15

Exkursion Start 18 Uhr an der Kapelle oberhalb des interkommunalen Schafstalls, dort P, Adresse: Ziegelhof, 89684 Ehingen, Anfahrt s.u.

Programm:

Vorstellung Historie & Ökologie Wachholderheide

Pflegemaßnahmen Heide & „Werbeblock SAV“

Erklärung Botanik & Bedeutung für Biodiversität der Wachholderheide (Biotopvernetzung)

verschiedene Landschaftsformen => Stadtwald / Hutewald / Forstwirtschaft / moderne Landwirtschaft

Wanderung bis Stoffelberg Kapelle und Rückweg zum Schafstall, ca. 3km Gesamtstrecke

Ende gegen 20.30 Uhr

Mit freundlichen Grüßen
Euer Manfred

Volksbank
Donau-Iller

Konto-Nr. 601 355 016
IBAN: DE11630910100601355016

Bankleitzahl: 630 910 10
BIC: GENODES1EHI



Volksbank
Donau-Iller

Konto-Nr. 601 355 016
IBAN: DE11630910100601355016

Bankleitzahl: 630 910 10
BIC: GENODES1EHI



Parkplatz am interkommunalen Schafstall, Ziegelhof; Treffpunkt an der Kapelle Mutter Anna mit Maria

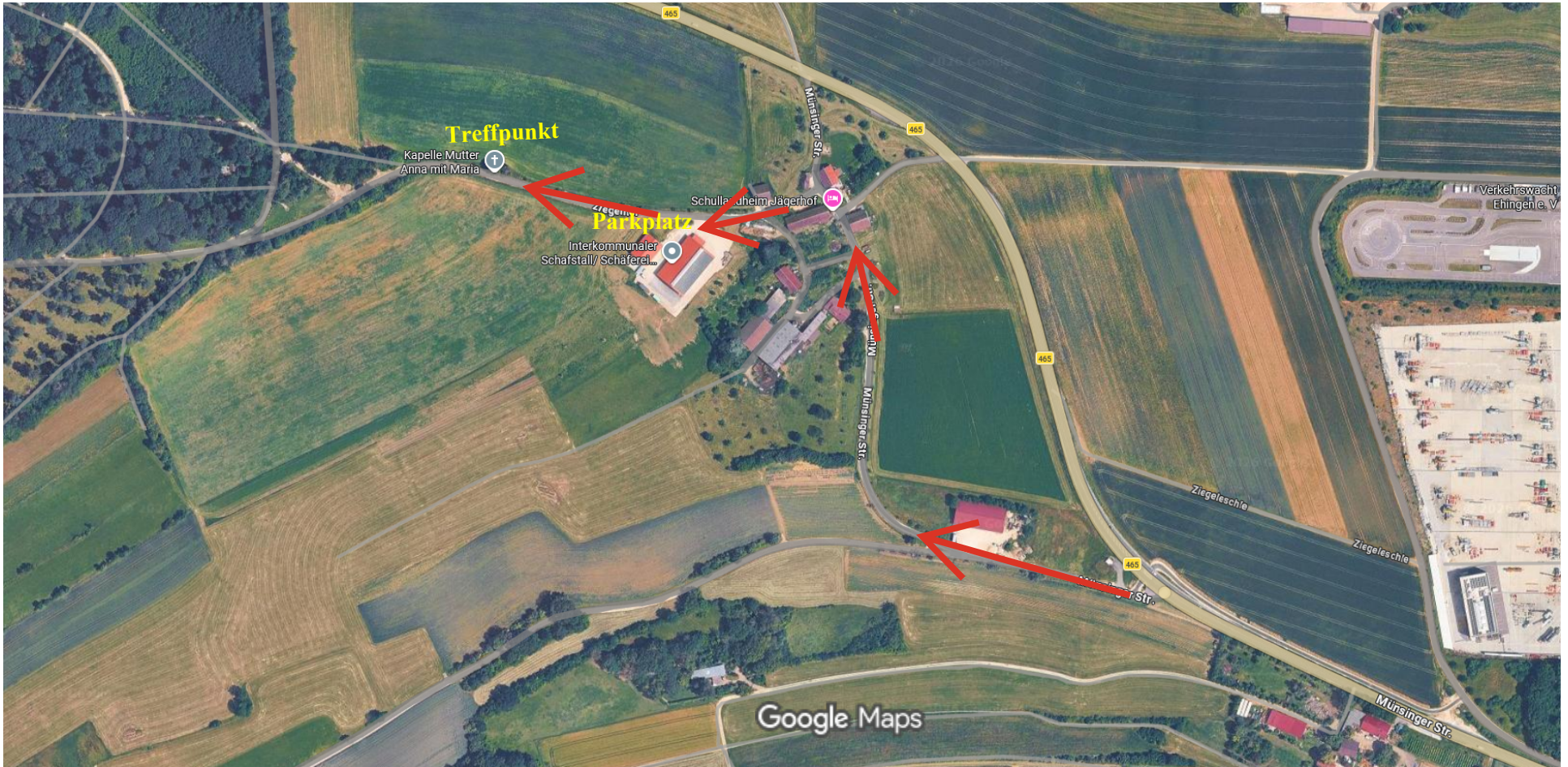

Bilder © 2026 Airbus,GeoBasis-DE/BKG,Maxar Technologies,Kartendaten © 2026 GeoBasis-DE/BKG (©2009) 50 m